



CARTE FORESTIÈRE ST-JEAN-DE-MATHA

LÉGENDE

Secteur où l'exploitation forestière est soumise à des restrictions minimales



Secteur où l'exploitation forestière est soumise à des restrictions sévères

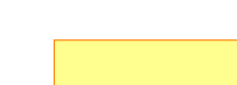

Secteur où l'exploitation forestière est interdite



Périmètre d'urbanisation

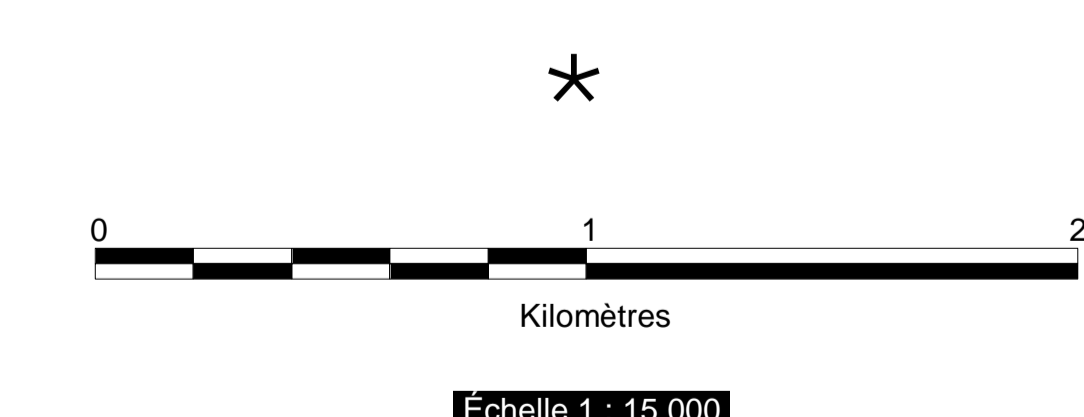
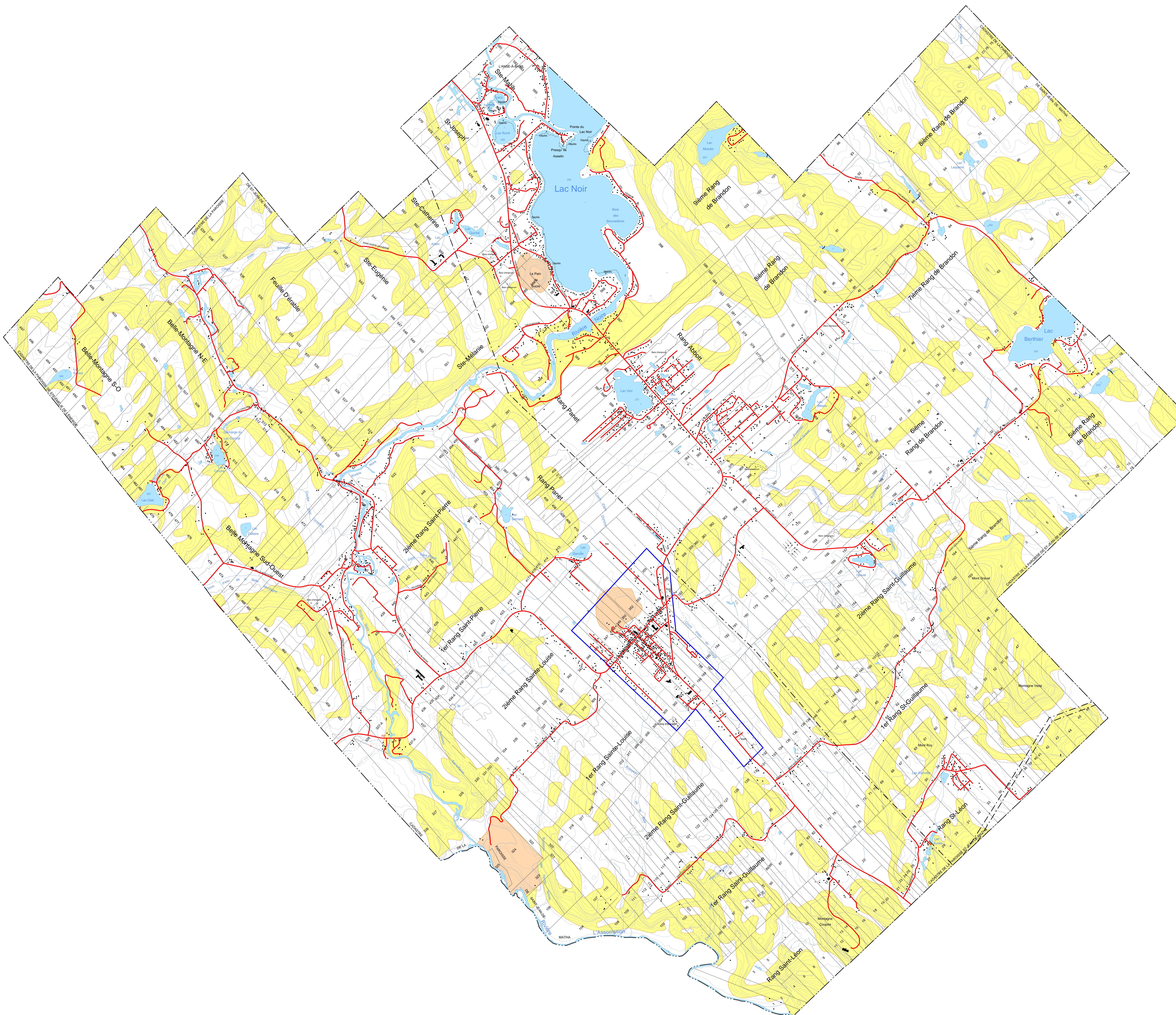

Localisation

Sources :
 Base de données cartographiques du ministère des Ressources naturelles du Québec.
 Commission de protection du territoire agricole du Québec.
 Schéma d'aménagement de la MRC de Matawinie.
 Plan d'urbanisme de la municipalité de St-Jean-de-Matha

Réalisation technique :
 Sonia Picard, cartographe
 MRC de Matawinie
 Avril 1999

Préparé et vérifié par :
 Patricia Ayotte, Urbaniste
 Saint-Jean-de-Matha

Entrer en vigueur le